Тип 3
Автомобильная дорога 1Р 178
Саранск-Сурское-Ульяновск
М 1 : 200

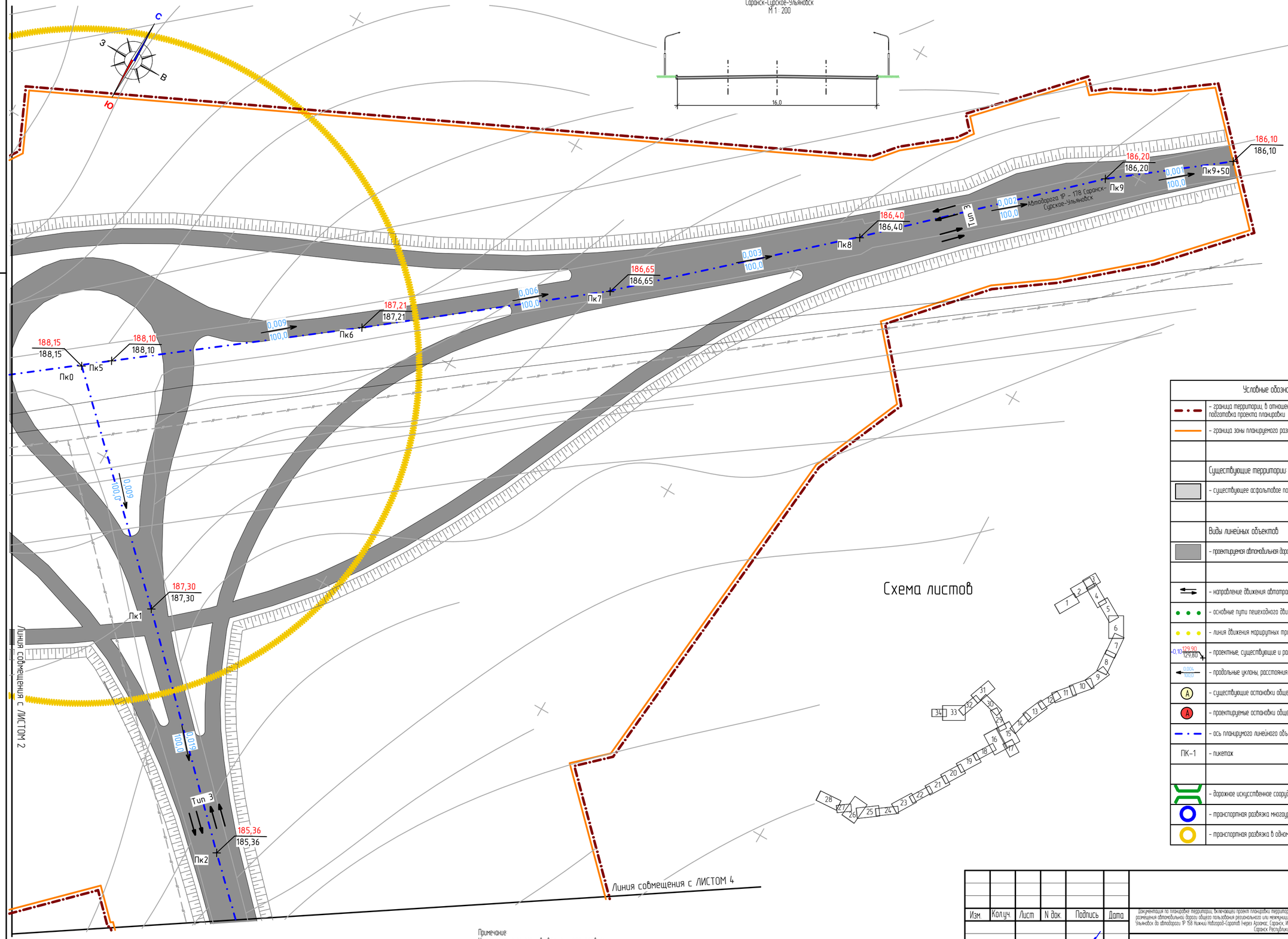

Условные обозначения:	
	- граница территории, в отношении которой осуществляется подготовка проекта планировки
	- граница зоны планируемого размещения линейных объектов
	Существующие территории:
	- существующее асфальтовое покрытие
	Виды линейных объектов
	- проектируемая автомобильная дорога
	- направление движения автотранспорта
	- основные пути пешеходного движения
	- линия движения маршрутных транспортных средств
0,10 129,90/129,80	- проектные, существующие и рабочие отметки
0,004/0000	- продольные уклоны, расстояния между пикетами
А	- существующие остановки общественного транспорта
А	- проектируемые остановки общественного транспорта
	- ось планируемого линейного объекта
ПК-1	- пикетаж
	- дорожное искусственное сооружение (путепровод, мост)
	- транспортная развязка многоуровневая
	- транспортная развязка в одном уровне

Примечание
На чертеже не показаны в связи с их отсутствием
- границы зон планируемого размещения линейных объектов, подлежащих переносу (переустройству) из зон планируемого размещения линейных объектов
-объекты транспортной инфраструктуры с выделением мостов, тоннелей, объектов внеуличного транспорта, железнодорожных вокзалов, пассажирских платформ, сооружений и устройств для хранения и обслуживания транспортных средств и иных подобных объектов в соответствии с региональными и местными нормативами градостроительного проектирования
- скотопрогоны и сооружения для перехода диких животных

Изм.	Кол.уч.	Лист	N док.	Подпись	Дата
Н. контр		Ланкина Ю.А.			
Инженер		Асташов М.А.			

29/ПР-2017 ГП

Документация по планировке территории, включающая проект планировки территории и проект межевания территории, предназначенная для строительства и размещения автомобильных дорог общего пользования регионального или межмуниципального значения «Объезд г. Саранск от автодороги 1Р178 (Саранск-Сурское-Ульяновск до автодороги 1Р 158 Нижний Новгород-Саратов (через Арзамас, Саранск, Инсу, Пензу) в Республике Мордовия» II пусковой комплекс) в городском округе Саранск Республики Мордовия

Материалы по обоснованию проекта планировки территории

стадия	лист	листов
РП	ПП-4.3	

Схема организации улично-дорожной сети и движения транспорта. Схема вертикальной планировки территории, инженерной подготовки и инженерной защиты территории. Схема конструктивных и планировочных решений
М 1 : 1000

ООО "Региональный научно-исследовательский центр"