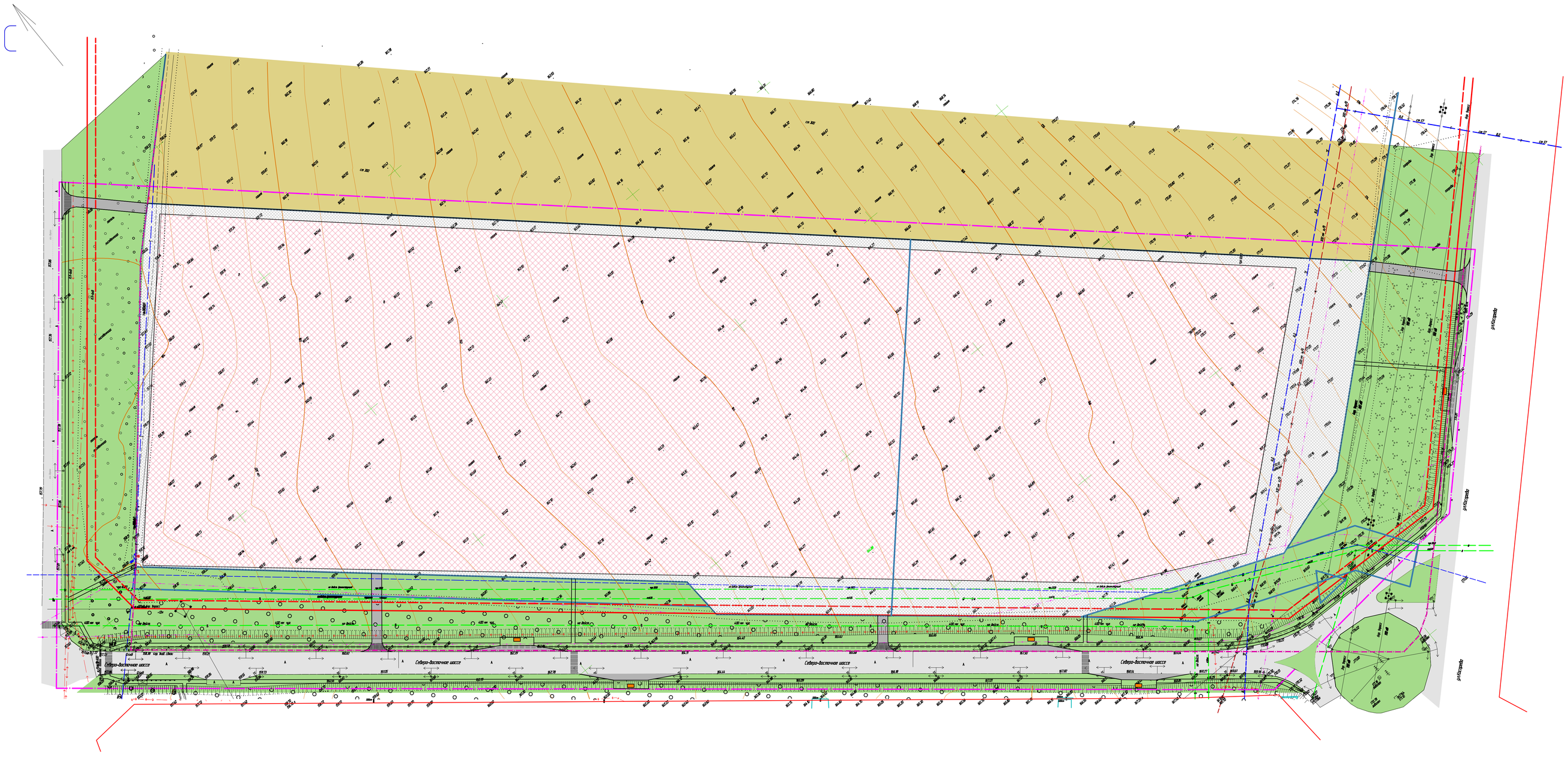


## УСЛОВНЫЕ ОБОЗНАЧЕНИЯ

| | |
|---|---|
| | **Границы** |
| | – граница проектируемой территории |
| | – проектируемые красные линии |
| | – **проектируемая линия разграничения экскарбов** |
| | – **существующая красная линия** |
| | – границы существующих земельных участков |
| | – границы кадастрового квартала |
| | **Существующие территории** |
| | – **улично-дорожная сеть** |
| | – **территория общего пользования** |
| | – **территория сельскохозяйственных угодий** |
| | **Проектируемые территории (внутри участка под кадастровым номером 13:23:1215001173)** |
| | – территория для размещения объектов (гаражи, складов, административных, проектируемой и инженер- |
| | ной инфраструктуры, спасных пачек и служебных гаражей, служебных, общественного транспорта, проездов) |
| | – территория для размещения открытых спасных гаражей, служебных, общественного автотранспорта, |
| | **подъездов и подходов к зданиям** |
| | **Проектируемые объекты (за пределами участка под кадастровым номером 13:23:1215001173)** |
| | – проектируемые павильоны общественного транспорта |
| | – сооружение, подлежащее переносу (остановочный павильон) |
| | – проектируемые проезды |
| | – проектируемые тротуары |

Согласовано

Инв. № подл. | Подп. и дата | Взам. инв. №

| Изм. | Кол.уч. | Лист | №док. | Подп. | Дата |
|---|---|---|---|---|---|
| ГИП | | Сизов А. В. | | | 01.15г. |
| Разраб. | | Сизов А. В. | | | 01.15г. |
| Инженер. | | Красов А. В. | | | 01.15г. |

1234/2014-ГП

Проекта планировки территории, включая проекта межевания, на земельный участок с кадастровым номером 13:23:1215001173 общей площадью 150000 кв.м, расположенный в районе ул. Кострова г. Саранска

| Стадия | Лист | Листов |
|---|---|---|
| Р | 4 | |

Схема красных линий (основной чертеж) М1:1000

ООО "Архитектстрой"
Саранск, ул. Волкова 3,
тел./факс: 8(8342)24-24-24