Ведомость координат границ проектирования

№ точки	Координата X	Координата Y
1	394 231,09	1 294 977,03
2	394 287,72	1 295 045,79
3	394 262,71	1 295 066,39
4	394 206,08	1 294 997,63

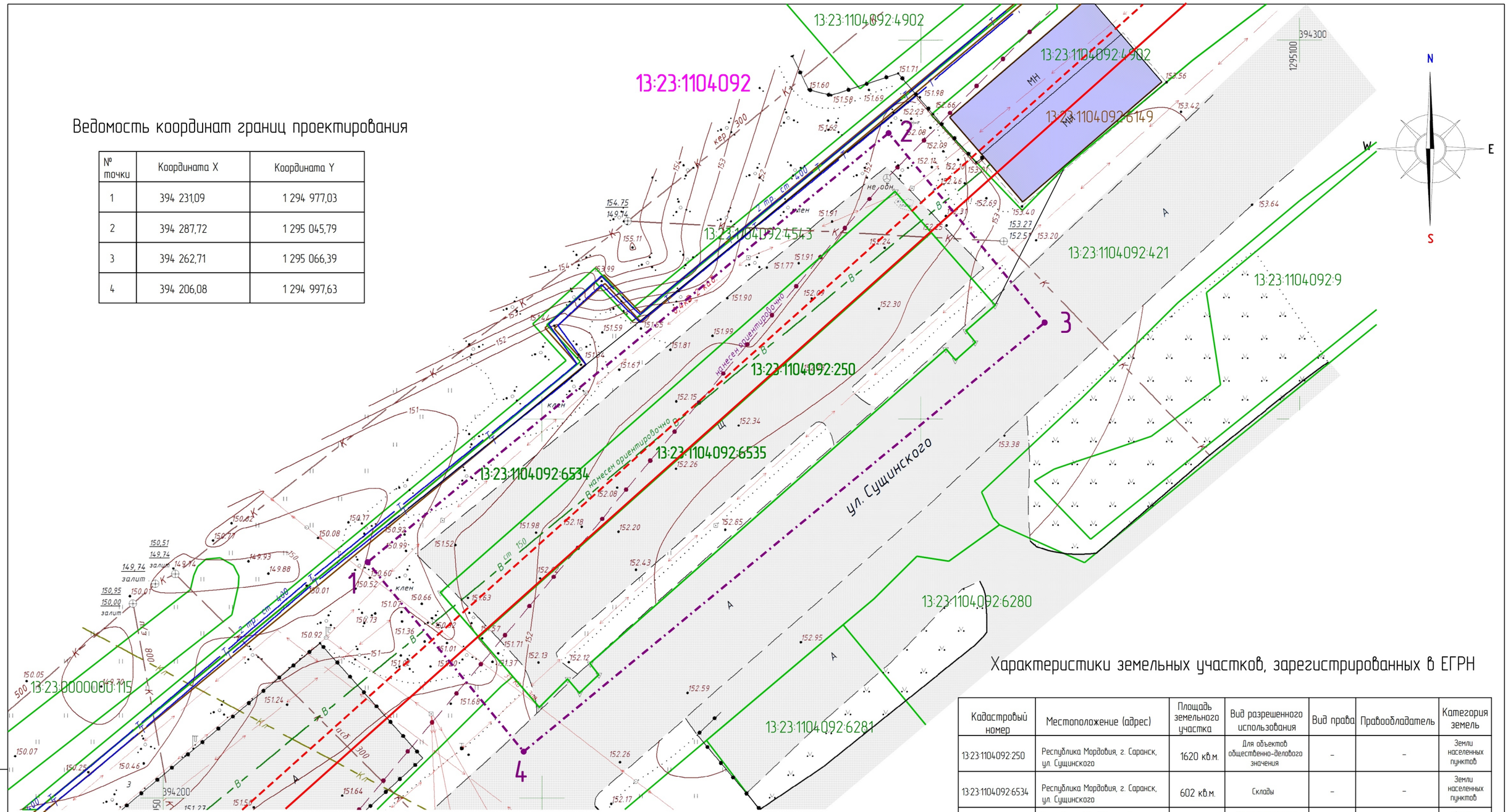

Условные обозначения

Границы:		Существующие территории:	
	– красные линии		– улично-дорожная сеть
	– линии отступа от красных линий	Существующие объекты:	
	– граница проектируемой территории		– существующие нежилые здания
1	– номер поворотной точки координат		
	– граница земельных участков, поставленных на государственный кадастровый учет		
13:23:1110310:535	– кадастровый номер земельного участка, объекта капитального строительства		
13:23:1110310	– кадастровый номер квартала		

Характеристики земельных участков, зарегистрированных в ЕГРН

Кадастровый номер	Местоположение (адрес)	Площадь земельного участка	Вид разрешенного использования	Вид права	Правообладатель	Категория земель
13:23:1104092:250	Республика Мордовия, г. Саранск, ул. Сущинского	1620 кв.м.	Для объектов общественно-делового значения	–	–	Земли населенных пунктов
13:23:1104092:6534	Республика Мордовия, г. Саранск, ул. Сущинского	602 кв.м.	Склады	–	–	Земли населенных пунктов
13:23:1104092:6535	Республика Мордовия, г. Саранск, ул. Сущинского	1018 кв.м.	Земельные участки (территории) общего пользования	–	–	Земли населенных пунктов

Взам. инв. №

Подп. и дата

Инв. № подл.

Изм.	Кол.уч.	Лист	N док.	Подпись	Дата
Директор		Вавилов В.В.			
ГИП		Кочетков Д.В.			
Исполнил		Адмакина М.А.			

Документация по внесению изменений в документацию по планировке территории, ограниченной Северо-восточным шоссе, улицами Сущинского, Севастопольская и железной дорогой г.Саранска, включая проект межевания, в части изменения планировки территории (проект планировки территории) земельного участка, расположенного в районе ул. Сущинского г. Саранска

Материалы по обоснованию проекта межевания территории	Стадия	лист	листов
	РП	ПМ-2	

Чертеж границ существующих земельных участков. Чертеж местоположения существующих объектов капитального строительства
Масштаб 1:500

МП "Кадастр"