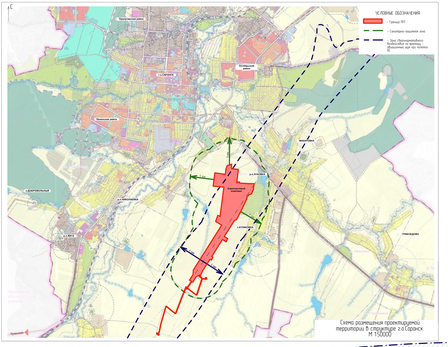

ЭКСПЛИКАЦИЯ ЗДАНИЙ И СООРУЖЕНИЙ

Номер на плане	Наименование здания или сооружения	Примечание
	Аэродром	
1	ИВПП 1 2800,8 м х 42м 1	Существ.
2	РД 1 150 м 21м 1	Существ.
4	Перрон 1 30,15 м 188,5м 1	Существ.
	Служебно-техническая территория (СТТ)	
10	Аэровокзал на 100 пас./час. (технологическая со зданием управления и КДП)	Существ.
11	Спецгараж	Существ.
12	Котельная	Существ.
12.1	ТП А-352	Существ.
13	КПП	Существ.
14	Грузовой склад	Существ.
15	Здание пожарной	Существ.
16	Здание аэродромной службы, ОРТС	Существ.
17	Склад-бак ЗРТСГ	Существ.
18	Здание СКС, ЗСТЭП	Существ.
18.1	ТП А-392	Существ.
19	АТБ, Мастерская АТБ	Существ.
20	Склад АТБ (метеологический блок)	Существ.
21	Склад АТБ с ОРТС	Существ.
22	Гараж-навес	Существ.
23	Гараж аэродромной службы	Существ.
24	Расходный склад ГСМ	Существ.

Номер на плане	Наименование здания или сооружения	Примечание
	Объекты радиотехнического обеспечения	
30	КРМ	Существ.
31	ГРМ	Существ.
32	(ДПРМ-I РМ(кос.-20)*)	Существ.
33	(ДПРМ-II РМ(кос.-22)*)	Существ.
34	(ДПРМ-I РМ(кос.-20)*)	Существ.
35	(ДПРМ-II РМ(кос.-22)*) и (ПРЦ)	Существ.
40	Метеорологическое оборудование	Существ.
45	АСС	Существ.
53	ТП-10(6)	Строящееся
54	ТП-10(6)	Строящееся
60	Погрузчик автобордюра	Строящееся

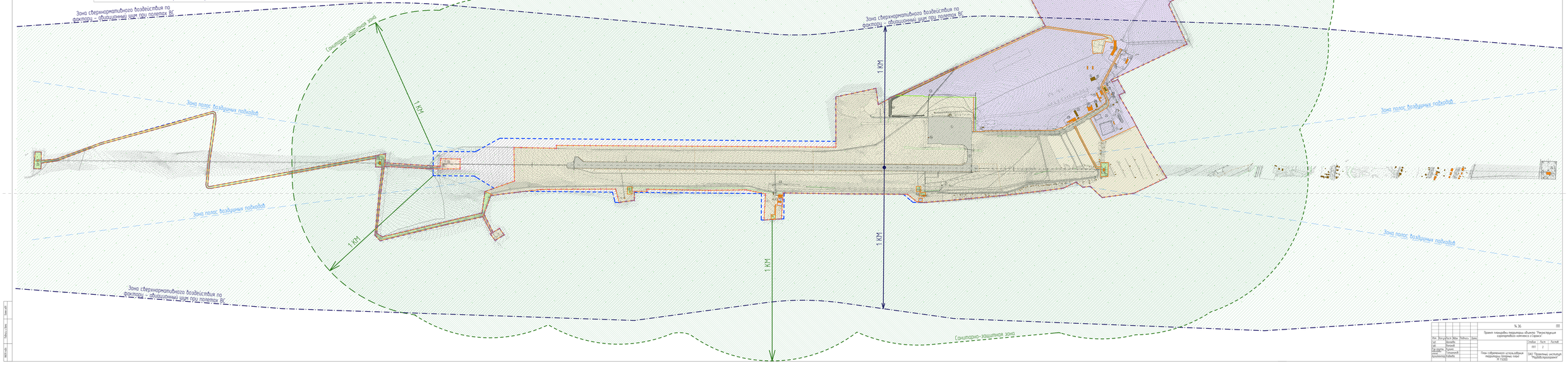

УСЛОВНЫЕ ОБОЗНАЧЕНИЯ

- Существующий перрон
- Строящаяся трансформаторная подстанция
- Существующие строения
- Граница существующего землеотвода аэропорта
- Граница дополнительного землеотвода аэропорта
- Граница ППТ
- Земельный участок с кадастровым номером 123:12:0900158
- Земельный участок с кадастровым номером 123:12:0900159
- Земельные участки с кадастровыми номерами 123:12:0900162, 123:12:0900163, 123:12:0900162, 123:12:0900163, 123:12:0900166, 19:2:0000000:2845
- Земельный участок 123:12:0900168
- Дополнительный землеотвод 19:23:12:0201180, 19:23:12:0201192, 19:23:12:0201296, 19:23:12:0201296, 19:23:12:0201289

									№ 36	ПП
Изм.	Кол.уч.	Лист	N док.	Подпись	Дата	Проект планировки территории объекта: "Реконструкция аэродромного комплекса г.Сорска"				
Ал.		Шлембо								
Ал.		Ковалева						Стадия	Лист	Листов
Ал. ОПЗ		Кулаева				ППП		2		
Ал. ОПЗ		Ковалева								
Архитектор		Шлембо				План собственности использования территории. Генеральный план М 1:2000		ЦАО "Проектный институт "Росдорпроектрезервы"		

Взам.инв.№ | Подпись и дата | Инв.№ подл.